

Info

Mercoledì 31 gennaio 2018
Sala Convegni – Centro Congressi Medioevo
OLGIATE COMASCO - Via Lucini, 4

CREDITI ECM

Il Convegno è accreditato ECM per le seguenti figure professionali del settore:

psicologo, educatore professionale, terapeuta della neuro e psicomotricità dell'età evolutiva, terapeuta della riabilitazione psichiatrica, assistente sanitario.

I crediti formativi sono richiesti anche per la figura professionale dell'assistente sociale secondo la normativa prevista dall'Ordine di riferimento.

Si ricorda ai Partecipanti che il rilascio della certificazione dei Crediti è subordinata alla partecipazione effettiva all'intero programma formativo (90% di frequenza) ed alla verifica del questionario di apprendimento (superamento con percentuale non inferiore al 75% del totale delle domande).

PRESENTAZIONE ABSTRACT/CONTRIBUTI/ESPERIENZE

È possibile inviare comunicazioni scritte e contributi sul tema "DALL'INTEGRAZIONE all'INCLUSIONE: ESPERIENZE" (le esperienze possono essere percorsi comunitari, legati all'autonomia lavorativa, di autonomia abitativa, del tempo libero, esperienze famigliari, inclusione scolastica). Tra tutti i lavori pervenuti il Comitato Promotore valuterà i 5 lavori che verranno presentati con Comunicazione Orale nella Sessione Pomeridiana.

Tutti i lavori accettati dal Comitato Promotore, saranno comunque oggetto di pubblicazione.

Per sottoporre l'abstract al Comitato Promotore sarà necessario inviare un file, formato Word o Excel - carattere Times New Roman - dimensione 12 - spaziatura 1,5 - max 5 fogli elettronici (20.000 battute) comprendenti testo, grafici e tabelle, indicando: titolo - autore/i - struttura/comunità/ente.

I LAVORI DOVRANNO ESSERE INVIATI ALL'INDIRIZZO MAIL CONGRESSI@EXPOPOINT.IT ENTRO MARTEDÌ 9 GENNAIO 2018 INDICANDO NECESSARIAMENTE NEL TESTO DI ACCOMPAGNAMENTO NOME – COGNOME – ETÀ – ENTE DI LAVORO DEL PRIMO AUTORE.

QUOTE DI PARTECIPAZIONE

Euro 15,00 (+ iva 22% se dovuta)

MODALITÀ DI ISCRIZIONE

È richiesta l'iscrizione obbligatoria con iscrizione online (solo con pagamento con carta di credito) o, in alternativa, inviando la scheda di iscrizione compilata in tutte le sue parti e debitamente firmata con allegata copia dell'avvenuto pagamento via fax al n. 031 751525 o per email a congressi@expopoint.it entro **giovedì 25 gennaio 2018**.

È possibile effettuare l'iscrizione online connettendosi al sito www.expopoint.it selezionando l'evento di riferimento. L'iscrizione include: partecipazione ai lavori - attestato di partecipazione - attestato ECM/Assistenti Sociali con assegnazione crediti formativi (per gli aventi diritto) - lunch I pagamenti delle quote di partecipazione possono essere effettuati tramite:

- bonifico bancario a favore di Expo Point sas - Segreteria FeDerSerD: cod. IBAN IT30 Y056 9651 0900 0000 3260 X53 Banca Popolare di Sondrio Agenzia di Carimate (Co) - cin Y - abi 05696 - cab 51090 con causale: Convegno 31 gennaio 2018
- bollettino c/c postale n. 78452836 intestato a Expo Point sas Via Matteotti, 3 - 22066 Mariano Comense (Co) con causale: Convegno 31 gennaio 2018
- bonifico postale su n. 78452836 intestato a Expo Point sas - Via Matteotti, 3 - 22066 Mariano Comense (Co) - causale: Convegno 31 gennaio 2018.

Il nome del partecipante e la causale (Convegno 31 gennaio 2018) devono essere chiaramente indicati sul trasferimento bancario o postale per permettere alla Segreteria Organizzativa di giustificare e registrare il pagamento. Non saranno accettate iscrizioni senza copia dell'avvenuto pagamento.

Qualora la partecipazione al convegno rientri nella formazione riconosciuta dalla propria azienda ospedaliera/Ente Pubblico, Expopoint accetterà l'iscrizione al convegno di personale dipendente di ditte o enti pubblici solo con presentazione obbligatoria di autorizzazione scritta dell'Ente indicante tutti i dati fiscali che dovrà essere allegata e inviata unitamente alla scheda d'iscrizione per permettere l'emissione della fattura e il pagamento della stessa da parte dell'Ente autorizzante. In caso di assenza di autorizzazione scritta l'iscrizione non sarà ritenuta valida e sarà necessario il pagamento individuale della quota di partecipazione includendo la quota di iva. È necessario, al momento della registrazione in sede di convegno, presentarsi con copia del pagamento effettuato e/o copia dell'autorizzazione dell'Azienda Ospedaliera/Ente per verificare la corretta procedura di iscrizione.

ANNULLAMENTI E RIMBORSI

Gli annullamenti per l'iscrizione devono essere comunicati tempestivamente alla Segreteria Organizzativa. Verrà rimborsato il 50% della quota versata per rinunce pervenute entro **giovedì 25 gennaio 2018** mentre nessun rimborso verrà accordato per rinunce pervenute dopo tale data. I rimborsi verranno effettuati dopo il termine del Convegno.

PROVIDER ECM e SEGRETERIA ORGANIZZATIVA

EXPOPOINT
CONGRESSI
EVENTI • FIERE
COMUNICAZIONE

EXPOPOINT - Organizzazione Congressi Eventi
Provider ECM n. 2091
Via Matteotti, 3 - 22066 Mariano C.se - Co
Telefono 031 748814 - fax 031 751525
Email - congressi@expopoint.it
www.expopoint.it

Convegno Promosso da

Consorzio Servizi Sociali
dell'OglioTerra

AGORA
97
SOCIETÀ
COOPERATIVA
SOCIALE
ONLUS

UNIVERSITAS STUDIORUM
SUBIACENSIS

Convegno

EDUCARE NELLA DISABILITÀ dall'integrazione all'inclusione

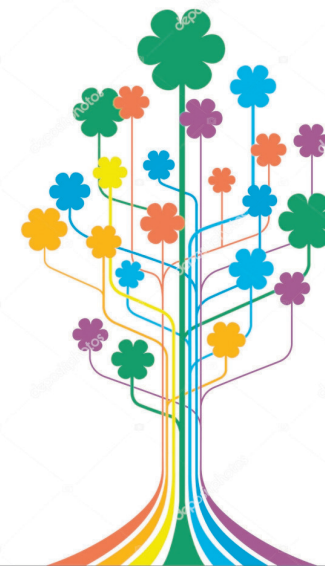

Mercoledì **31 gennaio** 2018

Centro Congressi Medioevo
Olgiate Comasco (Co)

SAVE THE DATE

Il tema dell'inclusione delle persone con disabilità, con cui in questi anni ci si sta faticosamente confrontando, pone questioni che interpellano una pluralità di soggetti e di responsabilità e richiama una riflessione sul tema del diritto di cittadinanza.

In questo senso il concetto di inclusione sociale assume un valore etico, perché esprime il livello di civiltà di una società e il modo di intendere le relazioni tra le persone.

In un contesto culturale in rapida trasformazione, appare urgente pensare e strutturare nuovi modelli di convivenza veramente inclusivi, in cui la corresponsabilità e la collaborazione tra le famiglie, i servizi sociali, le istituzioni, gli operatori e il territorio diventano determinanti.

La prospettiva inclusiva con il suo riferimento all'adulità pone domande immediate ai servizi per la disabilità e alla natura del Progetto di Vita: qual è, ad esempio, il ruolo dei servizi e degli educatori nella costruzione dell'appartenenza sociale? E, di conseguenza, in quali forme deve manifestarsi? E ancora, come possono i servizi e le pratiche collocarsi all'interno delle linee tracciate dalla Convenzione ONU (2006) sui diritti per le persone con disabilità? Questi interrogativi richiedono una riflessione articolata che trova il suo presupposto nell'autovalutazione e a cui si cercherà di dare risposta nella Sessione del Mattino del Convegno.

Il Convegno nel pomeriggio si focalizza sulle esperienze del territorio che siano una dimostrazione che il percorso dall'integrazione all'inclusione è possibile.

Programma preliminare

ore 9.00 Registrazione partecipanti

ore 9.30 Saluti autorità e Introduzione ai lavori

ore 10.00 SESSIONE DEL MATTINO

L'inclusione: l'autovalutazione come strumento per una prospettiva sociale dei servizi per la disabilità

Lettura Magistrale

Quale inclusione? Presupposti per una prospettiva sociale dei servizi

Roberto Medeghini

Lo strumento per l'autovalutazione della capacità inclusiva dei servizi per la disabilità

Giuseppe Vadalà

Servizi inclusivi: dalla teoria alla pratica

Angelo Nuzzo

Confronto/dibattito

ore 12.45 Lunch

ore 14.00 SESSIONE DEL POMERIGGIO

Dall'integrazione all'inclusione: le esperienze del territorio

Presentazione di 5/6 esperienze di comunità attraverso il ruolo dei servizi e degli educatori nella costruzione dell'appartenenza sociale, nella ricerca delle forme più flessibili di gestione dell'attività quotidiana da parte delle strutture che operano come nodi della rete sociale.

Confronto/dibattito

ore 16.00 Take Home Message

ore 17.00 Compilazione questionario di verifica ai fini Ecm e per Assistenti Sociali e Chiusura Convegno

Relatori

Roberto Medeghini

Pedagogista e Ricercatore; Gruppo GRIDS (Gruppo di Ricerca Inclusione e Disability Studies), Laboratorio di Ricerca Inclusione Scolastica e Sociale, Dipartimento di Scienze della Formazione, Università Roma 3.
Direttore della collana Disability Studies, Erickson

Angelo Nuzzo

Educatore Professionale; Dipartimento Economia Aziendale, Sanità e Sociale Supsi; Responsabile Anffas Ticino onlus

Giuseppe Vadalà

Pedagogista e Ricercatore; Gruppo GRIDS (Gruppo di Ricerca Inclusione e Disability Studies), Laboratorio di Ricerca Inclusione Scolastica e Sociale, Dipartimento di Scienze della Formazione, Università Roma 3.